



3F2

Département de l'Yonne

Communauté de Communes du Jovinien

PLAN LOCAL D'URBANISME INTERCOMMUNAL

Plan de zonage

Commune de Bussy-en-Othe

Plan 1 : Hameau de Villepied

Plan 2 : Hameau de Vovigny

Plan 3 : Hameau de la Ramée

Plan 4 : Etangs de Saint-Ange

Echelle 1/2 000

Vu pour être annexé à la délibération du 18/12/2019 approuvant le Plan Local d'Urbanisme intercommunal

Cachet de l'intercommunalité et signature du Président : Nicolas SORET, Président de la Communauté de Communes du Jovinien

Prescription du PLU le 30 Septembre 2015

Dossier du PLU réalisé par :

PERSPECTIVES 2 rue de la Gare 10150 CHAMMONT s/s Tel : 03 29 45 95 50 Mail : perspectives@perspectives-urba.com

PLANETE VERTE - Agence Centre-Nord 42 bis, rue de la Paix 20 000 THOUVES Tel : 03 25 40 55 74 Mail : planeteverte.troyes@orange.fr



LEGENDE

ZONAGE	
	Limite communale
	Limite de zone
	Périmètre du Plan de Sauvegarde et de Mise en Valeur (PSMV)
	Périmètre de protection des commerces
	Secteur soumis à Orientation d'Aménagement et de Programmation
	Emplacement réservé (se référer à la liste des emplacements réservés)
	Espace Boisé Classé
REGLES PARTICULIERES	
	Marge de recul
	Règles architecturales particulières
	Secteur concerné par le risque ruissellement
ELEMENTS DU PAYSAGE ET DU PATRIMOINE A CONSERVER (L.151-19 CU)	
	Élément ponctuel à conserver (se référer à la liste des éléments du paysage)
	Élément surfacique à conserver (jardin, verger, ...)
	Élément linéaire à conserver (haie, alignement d'arbres, ...)
ZONAGE REGLEMENTAIRE DU PLAN PREVENTION DU RISQUE Inondation - PPRi	
	Zone bleue
	Zone rouge
INFORMATION	
	SUP 1 GRGaz (à titre indicatif - se référer à la servitude I3)
ELEMENTS DU FOND DE PLAN	
	Construction démolie
	Construction manquante
	Hydrographie

Plan 1 : Hameau de Villepied

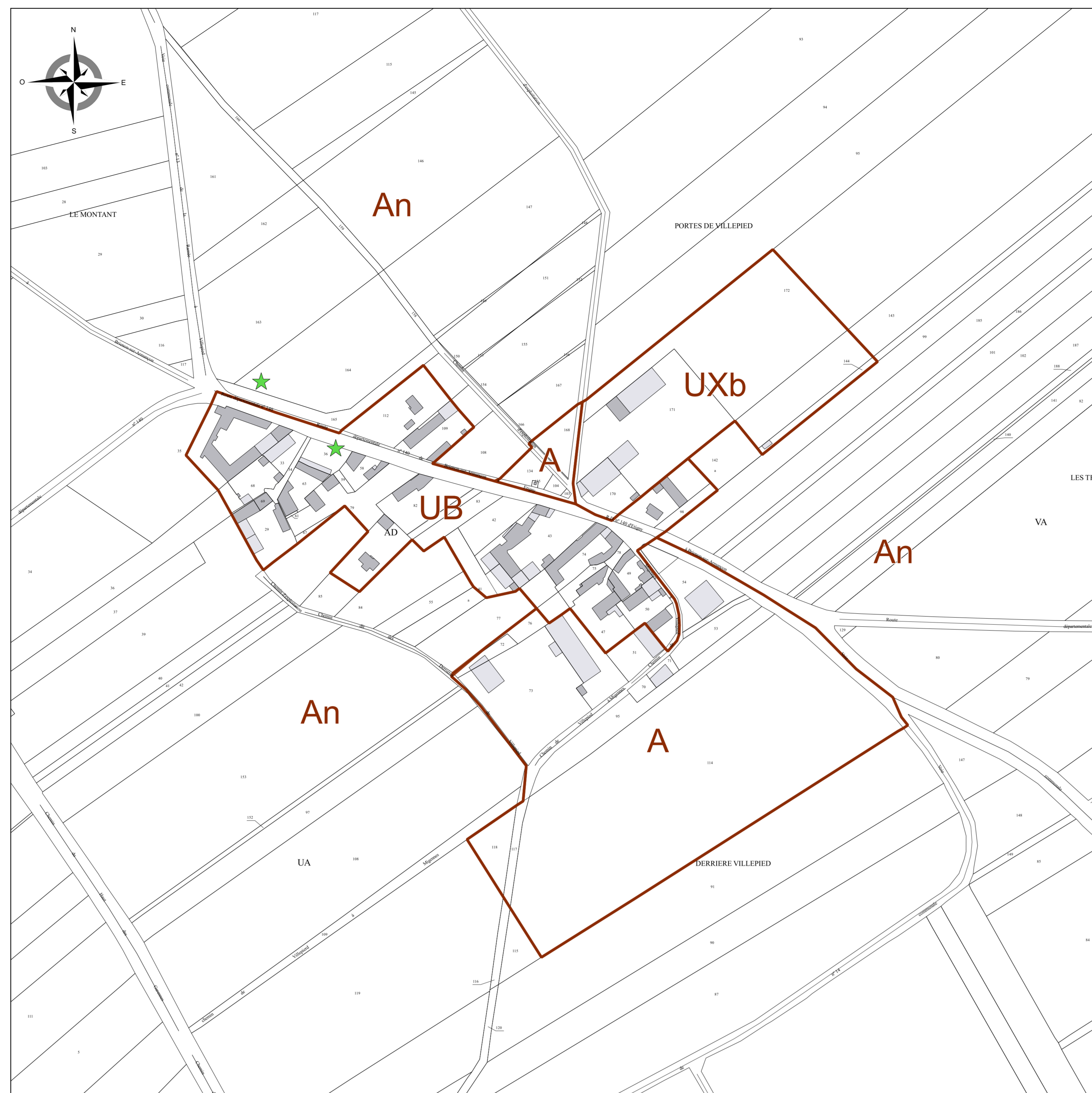

Plan 3 : Hameau de la Ramée

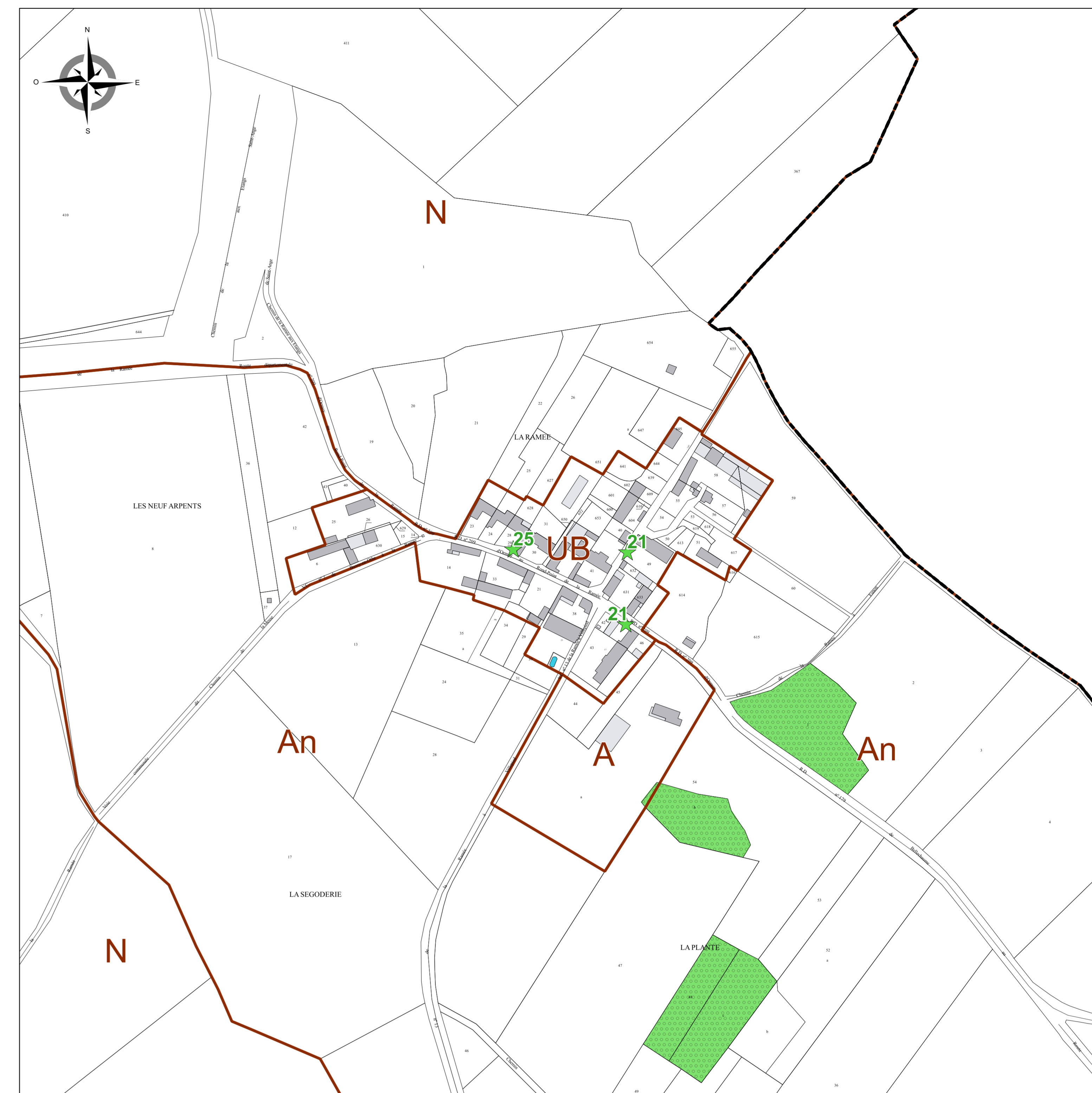

Plan 2 : Hameau de Vovigny

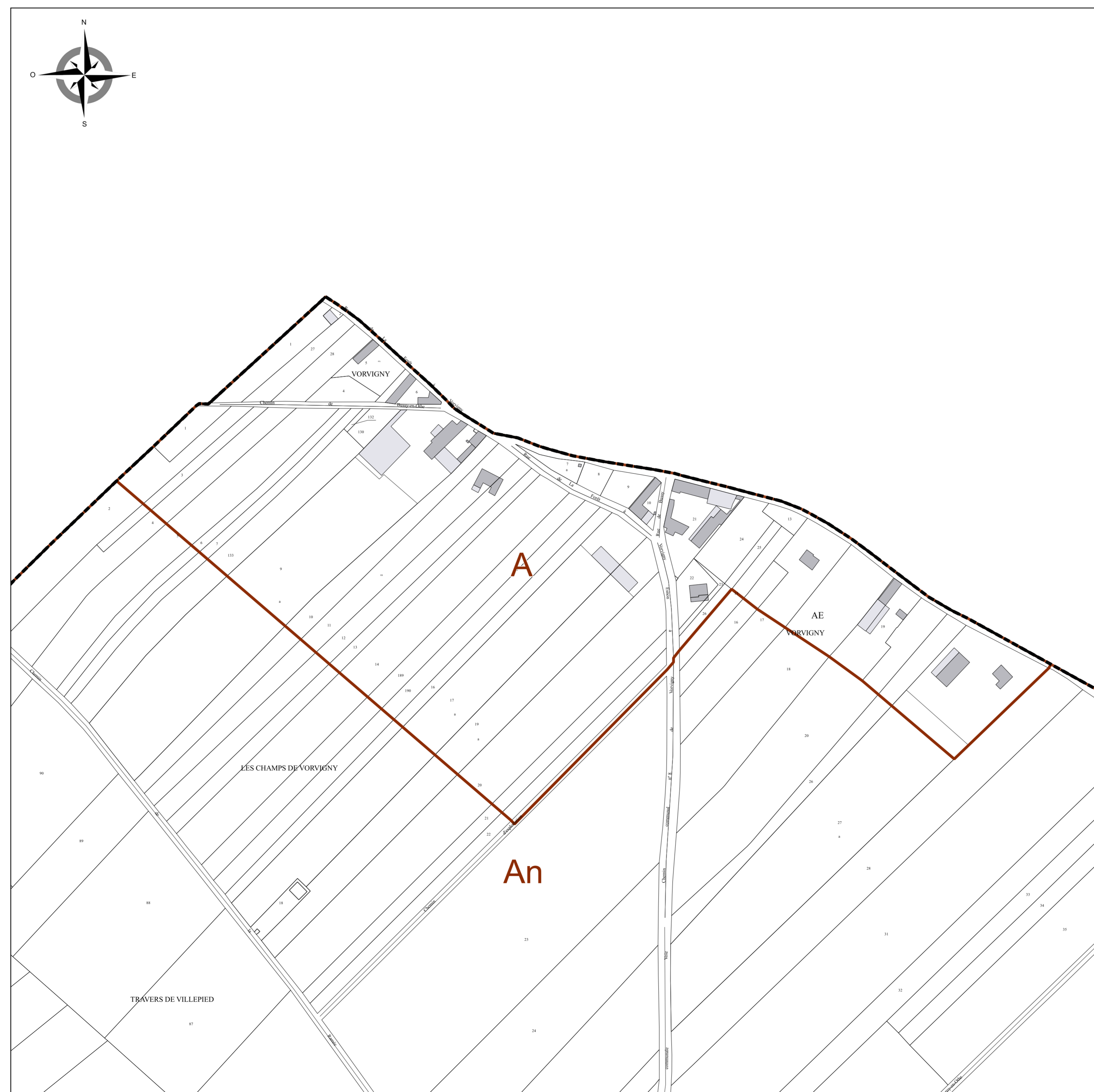

Plan 4 : Etang de Saint-Ange



DEFINITION DES ZONES

UAa	Secteur identifiant le centre-ancien fondateur de Saint-Julien-du-Sault
UAai	Secteur identifiant le centre-ancien fondateur de Saint-Julien-du-Sault concerné par le risque inondation
UAb	Secteur identifiant le centre-ancien de Cézay
UAj	Secteur de jardins dans le centre ancien fondateur de Saint-Julien-du-Sault
UB	Zone urbaine mixte ancienne et récente
UBa	Secteur à proximité du centre ancien de Saint-Julien-du-Sault
UBai	Secteur à proximité du centre ancien de Saint-Julien-du-Sault concerné par le risque inondation
UBaj	Secteur de jardins à proximité du centre ancien de Saint-Julien-du-Sault
UBi	Secteur concerné par le risque inondation
UBj	Secteur de jardins de la zone urbaine mixte
UC	Zone urbaine mixte récente
UCa	Secteur d'habitat récent
UCai	Secteur d'habitat récent, concerné par le risque inondation
UCr	Secteur concerné par le phénomène de ruissellement
UCi	Secteur concerné par le risque inondation
UX	Zone urbaine à vocation d'activités économiques
UXa	Secteur d'activités économiques spécifique de Saint-Julien-du-Sault
UXb	Secteur d'activités économiques spécifique de Bussy-en-Othe
UXc	Secteur d'activités économiques spécifique de Champlay
1AU	Zone d'urbanisation future à vocation mixte
1AUa	Secteur de la zone d'urbanisation future à vocation mixte soumise à condition sur la commune de Cézay
1AUX	Zone d'urbanisation future à vocation d'activités économiques
1AUXa	Secteur à vocation d'activités économiques industrielles
1AUE	Zone d'urbanisation future à vocation d'équipements
2AU	Zone d'urbanisation future à long terme
A	Zone agricole
Ah	Secteur d'habitat isolé en zone agricole
Aer	Secteur lié aux énergies renouvelables en zone agricole
An	Secteur agricole inconstructible
Ax	Secteur d'activités en zone agricole - sous conditions
N	Zone naturelle et forestière
Nd	Secteur identifiant les installations nécessaires aux dépôts d'ordures et déchetteries
Ner	Secteur lié aux énergies renouvelables
Nh	Secteur d'habitat isolé en zone naturelle et forestière
Ni	Secteur à vocation de loisirs
Np	Secteur naturel sensible à protéger
Nt	Secteur à vocation touristique
Nx	Secteur d'activités en zone naturelle - sous conditions